BU HAFTANIN HEDİYESİ TAKVİMLİ 100 CEP DEFTERİ

KAPLAN

MACERA · HEYECAN · MÜCADELE

haftalık mecmua
FIATI: 100 Krş

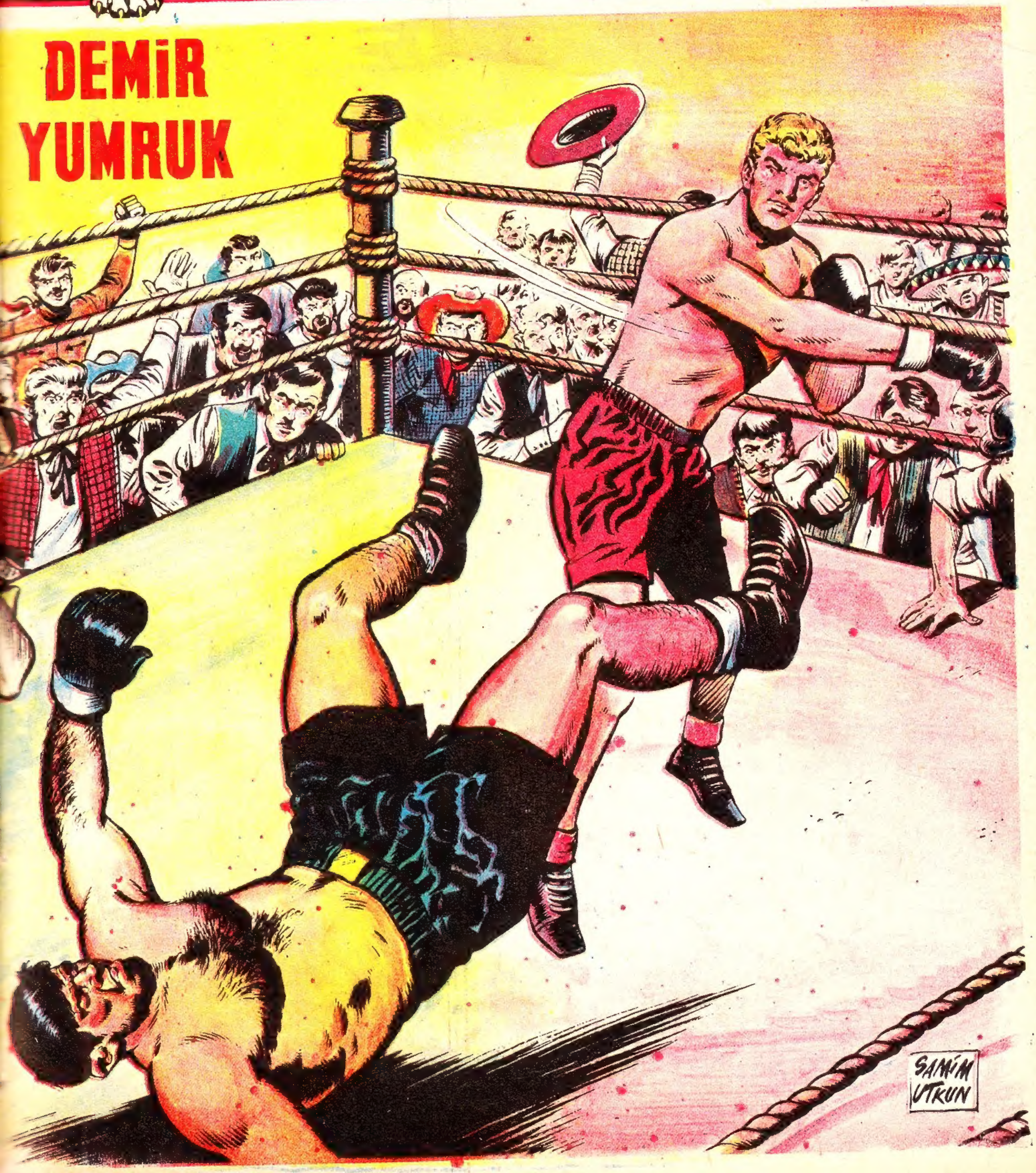

VOLKSWAGEN OTOMOBİL KUR'ASI NASIL YAPILACAK:

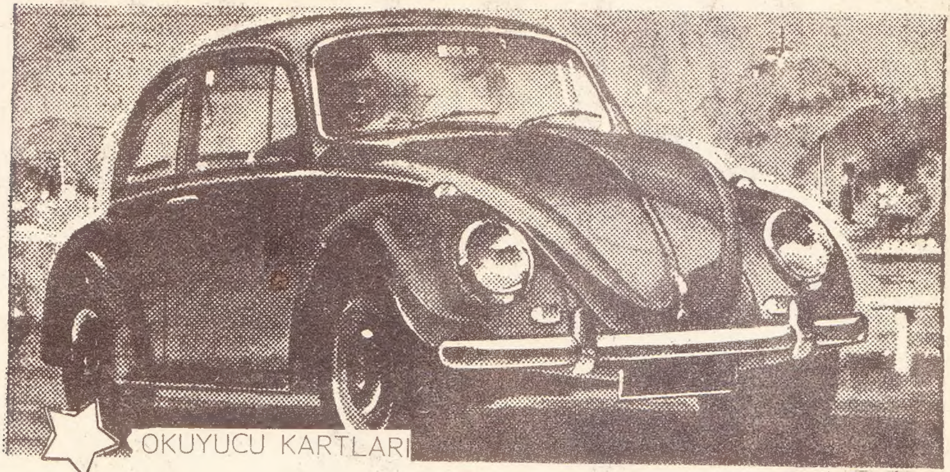

OKUYUCU KARTLARI

Altıncı Sayıdan itibaren dağıtımına başlanan . Kartların üzerinde, Numaratör ile basılmış bir NUMARA bulunmaktadır. Her okuyucu sahip olacağı Kartın üzerinde bulunan o Numara ile OTOMOBİL HEDİYE KUR'ASINA iştirak edecektir.

KUPONLU

Altıncı Sayıdan itibaren ayrıca OTOMOBİL HEDİYE KUPONLARI da neşredilmeğe başlanmıştır. Bu kuponlardan yirmi adedini KARTINIZIN arkasına her hafta yapıştırmak lâzımdır. Kur'a Sonucu Kendi Kartının numarasına otomobil isabet eden okuyucunun, velisi ile birlikte, idaremize ibraz edeceği Kartında KUPONLARIN tamam olması lâzımdır.

Kuponlari eksik bulunan kart muteber addedilmez.

ANCAK BIR KART DOLDURULABİLİR

KAPLAN Mecmuasının OTOMOBİL KUR'ASI İÇİN dağıttığı Kartlardan, bir okuyucu ancak bir tanesini doldurabilir. Bir ailenin çocukları ayri kart sahibi olabilirler. KARTLAR Zatidir.. başkası tarafından kullanılamaz Başkasına devredilemez..

KAPLAN YAYINLARI

KAPLAN haftalık mecmua

Sahibi ve yazi işleri müdürü: NEJAT ERHAN
Teknik yönetim: A. SARRAFOĞLU

Kapak Resmi : SAMİM UTKUN
Kaligraf : NEZİH DÜNDAR
Tercüme : GÜLTEKİN
İdare Müd. : KEMAL GÖCEN

Umumi Dağıtım: FAZIL NAZMİ ÜNVERDİ
Taşra Dağıtımı: SABRİ ÖZAKAR
İdare yeri : Cağaloğlu Başmüsahip So. Emek Han kat: 3 Tel: 27 17 15

İlân: Arka kapak renkli: 1500 Ön iç kapak: 1000
Arka iç kapak: 750 iç sayfalar 600 Liradır.

Bu Mecmuada Neşredilen Resimli Roman, yazı ve resimlerin TÜRKİYEDE Neşir hakkı KAPLAN YAYINLARINA aittir.

Son baskı tarihi: 28 - 12 - 1966

Basıldığı Yer: BASIN OFSET

KAPLAN OTOMOBİL KUR'ASI KUPONU

A

DEMİR Yumruk

20 adedini OKUYUCU KARTINA yapıştırınız. 1

BRAD ARKADAŞLARINDAN AYRILDI...
GÜNEYE MAL GÖTÜRÜYORUZ AMA ŞAMPİYONAYA YETİŞİRİZ!
'BRAD!.. İMKÂNSIZ HEMEN DEKSTER'E SÖYLEMELİ!
BRAD KARANLIK VE DOLAMBAÇLI YOLLARDAN İLERLEDİ...
İLK ÖNCE HASTANEDE SAM'I GÖREYİM SONRA DEKSTER İLE KOZUMUZU PAYLAŞIRIZ!
DAHA TEPEYE GELMEDEN BİR SİLÂH PATLADI. KURŞUN BRAD'IN BAŞININ YANINDAN GEÇTİ...
DEKSTER'İN ADAMLARI. SİLÂHIM YOK AMA KURTULURUM!
DALDIĞI SOKAKTA YENİLERİ İLE KARŞILAŞTI...
DİĞERLERİ DE BURADA.
DAHA FAZLA KAÇAMAZSIN! YAKALANDIN BRAD NOLAN!
KAÇACAK BİR ÇARE BULMALI!
DİĞER YAN SOKAĞA DOĞRU HIZLA KAÇTI...
YANARSIN NOLAN! KAÇMA!
NOLAN ETRAFINI YÜKSEK DUVARLARLA ÇEVRİLİ BULDU.
EYVAH! KAÇACAK YER YOK!
KİMSE SENİ KURTARAMAZ NOLAN! SOPANIN ALÂSINI YİYECEKSİN SENİ ÖLDÜRECEĞİM!
DEKSTER!

BRADIN ETRAFI TAMAMEN ÇEVRİLMİŞTİ...
DEKSTER'İN YÜZÜNDEN NEFRET VE ZAFER OKUNUYORDU...
KİMSE YARDIM EDEMEDEN ÖLECEKSİN!
GANGİSTERİN SÖZLERİ AĞZINDA KALDI. ANİDEN YER SARSILMAYA BAŞLADI...
BU DA NE?
YER DALGA DALGA YARILDI. AŞAĞIDAN CEHENNEMİ GÜRÜLTÜLER GELDİ...
NEDİR BU! NE OLUYOR?
GANGİSTER BAŞINI KALDIRINCA HAKİKATI ANLADI...
ZELZELE... BİZ... AH!
KORKUNÇ ZELZELE BÜTÜN ŞEHRİ ALTÜST EDİYORDU...
DANCE HALL
WATER FRONT CASINO
SONUNDA YANGIN BAŞLAMIŞTI...
EYVÂH! BÜTÜN KASABA BATTI!
HAYDUTLAR KAYBOLDULAR. NOLAN ENKAZ ARASINDAN KURTULDU...
TANRIM, KURTULDUM AMA DİĞERLERİ!...
ETRAFINA BAKARAK DEKSTER VE ADAMLARINI ARADI...
YARDIM ET NOLAN! YANACAĞIM.
KİM OLURSAN OL BIRAKMAM!
YARALI ADAMI OMUZUNA ALARAK ENKAZ ARASINDAN ÇIKARDI...
DİĞERLERİNİ DE KURTARAYIM!
İYİ ADAMSIN! BİLSEYDİM!...

AKŞAMIN KARANLIĞI ÇÖKTÜĞÜNDE TEPEYE ÇIKTI. KASABANIN TAMAMEN MAHVOLDUĞUNU GÖRDÜ...
BU KASABAYA LAYIK OLDUĞUNDAN FAZLA KÖTÜ BİR SON OLDU.
MENAJERİ BARNEY BAĞIRIP BRAD'A DOĞRU KOŞTU...
BRAD! ALLAHA ŞÜKÜR SAĞSIN. ÖLSEYDİN KABAHAT BENİM OLACAKTI.
BRAD YORGUN YORGUN GÜLÜMSEDİ...
İNAN, BURADA ÇOK ŞEYLER ÖĞRENDİM.
GEL, BİRAZ DİNLEN!
DÖRT AY SONRA... MAÇTAN BİR GÜN ÖNCE BRAD SON ÇALIŞMASINI YAPIYORDU...
BRAD KAYBETSİN VEYA KAZANSIN İYİ BİR DÖVÜŞ GÖSTERECEK.
EVET, ESKİSİNDEN DAHA TECRÜBELİ VE KUVVETLİ.
MÜSABAKA GÜNÜ GELDİ. BİRAZ SONRA BAŞLIYACAKTI.. BRAD SİNİRLİYDİ...
SAKİN OL BRAD.
BU, BRAD'IN ŞAMPİYONLUK İÇİN İKİNCİ MÜSABAKASIYDI... KAZANMAZSA ŞANSI KAYBOLUYORDU...
İYİ BİR DÖVÜŞ OLSUN!
İYİ OLAN KAZANSIN!
GONK ÇALDI VE RİSKO İLE BRAD MÜSABAKAYA BAŞLADILAR...
VAY! BAK RİSKODAN HIZLISI YOKTUR!
ŞAMPİYON RİSKO SİNSİ VE ŞİDDETLİ DÖVÜŞÜYORDU.. ŞİDDETLİ BİR SOLUNU BRAD'IN GÖĞSÜNE İNDİRDİ...
YAMANDIR ŞU RİSKO!
KISA YUMRUKLAR TEKRAR BRAD'IN VÜCUDUNA İNDİ... SAĞA SOLA SALLANIYORDU...
KOVBOY'UN RİSKO'YU ALT ETMESİ İMKÂNSIZ!
UZUN ZAMAN SONRA BRAD HALÂ DAYANIYORDU...
TAMAM RİSKO! DEVAM ET. İSTEDİĞİM BU BENİM!
DÖRT RAUNT SONRA...
ŞAMPİYON YORULDU. ONU İYİCE KOŞTURDUN.
TAMAM BARNEY.
İLK ANDAN İTİBAREN BRAD ŞİDDETLE SALDIRDI VE BİR SOL SAVURDU...
NOLAN'A BAK!
DÜŞÜYORDU. ŞİMDİ SALDIRIYOR.

KAZANAN NUMARALAR

1000 SCRIKSS KALEM.

19323	24845	15023	07563	10101
6274	23097	9019	18712	06328
142	14689	13447	2153	04612
01431	14769	3426	29741	12576
18263	07063	5607	3922	28001
9754	14019	3923	23551	6539
02151	25163	7216	21883	13564
09465	08043	16972	22349	8665
5520	13135	11928	27256	19043
04502	22813	18764	12577	8652
13471	09104	26311	7898	14971
12624	29285	17010	24901	16348
19757	11585	14292	19105	4470
12279	8813	02050	13923	4672
21278	15826	10325	7305	5817
28619	23015	5817	06563	9330

50 kol saati

02984	050843
03793	11604
19809	12333
16546	03758

25 PLAK

28913	06342	21477
18975	8225	11438
18301	01296	3958
12127	19509	1812
2100	16478	13324
4190	7095	
14467	7653	
24371	7346	
23401	05833	
29153	10443	

11 SAYININ HEDİYESİ :

ROYAL

Yazı makinası

(Devamı 11. sayıda)

KORKUSUZ GLADİYATÖR
OLAK
DROVİNA KRALININ KUTSAL SİLÂHLARINI ÇALAN OZRİK NEFORİ KRALINA SIĞINMIŞTI. OLAK VE OZRİK ARASINDA MÜSABAKA TERTİP EDİLDİ. OLAK'IN DÖVÜŞMESİ İÇİN ADAYA YÜZMESİ GEREKTİ. SUDAKİ İKİ TİMSAHI ÖLDÜRDÜ AMA ÜÇÜNCÜSÜ ONA DOĞRU GİDİYORDU...
CANAVARIN DİŞLERİNDEN ZOR KURTULDUM. TEK ÇAREM ŞURADAKİ AĞI BULMAK.
YAKALADIM! GEL BAKALIM!
ÖZRİK ALAY ETTİ...
BALIK GİBİ KAÇIYORSUN AMA TİMSAH HAKKINDAN ÇABUK GELECEK! HİÇ ÜMİTLENME!
OZRİK ERKEN SEVİNDİ. GÖRÜŞÜRÜZ!
TAM ZAMANI. HAYATIM BU AĞA BAĞLI!
AĞA DÜŞEN TİMSAH ÇIRPINDI...
YAKINDA KURTULUR. O ZAMANA KADAR ADAYA VARMALIYIM!
O SIRADA KRAL JENGOR OLANLARI SEYREDİYORDU.
İNGİLİZ TİMSAHTAN KURTULDU EFENDİM!
KORKMA! ŞİMDİ SİLÂHSIZ OLARAK ÖZRİK'İN KARŞISINA ÇIKACAK.

İŞTE GELDİM OZRİK!
GEL OLAK! ARADIĞIN KILIÇLA SENİ BEKLİYORUM!
ÇOK GÜVENME KENDİNE.
UGH!
ÇABUK KALKTI AMA MİHVERİ YERE DÜŞTÜ..
OLAK HEMEN FIRLADI...
DEMİR GÖĞÜSLÜĞÜME ÇARPTI. KENDİ KENDİNİ SERSEMLETTİ!
OZRİK AYAĞA KALKTI...
SONUN GELDİ OLAK!

OLAK OZRİK'İ YERE DÜŞÜRDÜ FAKAT KENDİSİ DE SARSILMIŞTI...
HUH! NE OLDU BANA YAHU?
SENİ KÖPEK GİBİ GEBERTİP CANAVARA ATACAĞIM!
KILIÇTAN KURTULDU.
VAY CANINA DROVİNA KILICI BENİ BİÇECEKTİ...
İYİ Kİ MİHVER DÜŞTÜ!
BUNU DA ATLATTIK! ŞİMDİ SIRA BENDE.
MİHVER ÖZRİK'İ BÖĞÜRTTÜ..
AIEEEEEEE!
BAK ŞİMDİ BENİM DE SİLÂHIM VAR GEL HADİ!
OZRİK CANAVARCA SALDIRDI...
TEKRAR SÖYLÜYORUM. DROVİNA'YA KILIÇLA DÖNEMİYECEKSİN!

BİRAZDAN HERŞEY TAMAM ! BEN ÖLDÜREMEZSEM TİMSAHIN DİŞLERİ ARASINDA CAN VERECEK!
FAKAT ANİDEN...
HAYIR!
TİMSAHA AĞZINA DÜŞEN OZRİKLE SUDA KAYBOLDU
HAYVAN ONUN HAKKINDAN GELDİ!
O SIRADA OLANLARI SEYREDEN KRAL....
OLAK KAZANDI. KILICI ALIP GİTMESİNE ÇABUK MANİ OLMALISINIZ ! KAÇMASIN!
OLAK KIYIYA ÇIKARKEN...
ŞU SÜVARİ ÖNÜMÜ KESECEK AMA ÖNLİYEMEZ BENİ!
SANDAL KIYIYA VARINCA AŞAĞI ATLADI VE KILICINI SAVURDU...
ELİMDE SİHİRLİ KILIÇ, ALTIMDA SÜRATLİ BİR AT VARKEN BENİ YAKALIYAMAZLAR! ŞİMDİ ZOR DA OLSA DİĞER HIRSIZLARI YAKALIYACAĞIM!
DEVAMI GELECEK SAYIDA....

1
ÖLDÜREN OYUNCAKLAR
İHTİYAR OYUNCAKÇI TANKLARI TOPLARI UÇAKLARI İLE KERVİÇ KASABASINA HÜCUMA GEÇMİŞTİ. JO VE SANDY HAPİS OLDUKLARI YERDEN KURTULMUŞLARDI. O SIRADA...
HAYDİ ARSLANLARIM! SİZLERE TAKVİYE KUVVETLERİ GELİYOR! HAZIR OLUN!
O ANDA JO VE SANDY KERVİÇE DOĞRU KOŞUYORLARDI...
JO, HALAMIZA GİDELİM. BİZİ MERAK EDİYORDUR.
ŞİMDİ ONU UNUTMALIYIZ. KERVİÇ TEHLİKEDE. BİR ASITA OLSAYDI!
JO SÖZÜNÜ BİTİRMEDEN...
JO, BAK! BİR ASKERİ KAMYON!
KOLLARINI SALLA SANDY! ONU DURDURUP OYUNCAKÇIYA YETİŞMELİYİZ!
OH! JO TAHMİN ETTİĞİM GİBİ! YAŞASIN!
DURMA. İŞARET ET SANDY! ONU DURDURMALIYIZ!
KAMYON ÇOCUKLARIN YANINDA DURDU...
NE OLUYOR ÇOCUKLAR? AZ KALSIN EZİLECEKTİNİZ!
AFFEDERSİNİZ! ÇOK ÖNEMLİ! KERVİÇ'E Mİ GİDİYORSUNUZ?
TATBİKATA GİTMEKTE OLAN SUBAYLAR JO'YU DİNLEDİLER. O DA OLUP BİTENLERİ ANLATTI...
ROBOTLAR MI? ATEŞ EDEN TANKLAR MI BU NE BİÇİM ŞAKA BÖYLE?
DOĞRU EFENDİM! BİZİ KERVİÇ'E GÖTÜRÜRSENİZ GÖRÜRSÜNÜZ!
TEĞMEN ÇOCUKLARI KAMYONA BİNDİRDİ.
ANLATTIKLARI HİKÂYEYE HİÇTE İNANMADIM. KERVİÇ'E VARINCA POLİSE TESLİM EDELİM!
HAKLISINIZ EFENDİM! EVDEN KAÇTILAR HERHALDE.
O ANDA
BAK SANDY! OYUNCAKÇI KERVİÇTEN DİĞER OYUNCAKLARI DA ALMIŞ.
VAY CANINA! OYUNCAK ORDUSU! ÇOCUKLAR HAKLIYMIŞ!
OSMOBIL
KAMYONU GÖRDÜ...
ASKERİ KAMYON HÜCUM EDECEKLER! BU DALALAR.

CEBİNDEN OYUNCAK FAREYİ ÇIKARDI... YERE BIRAKIP KONTROL ALETİNE DOKUNDU...
GİT KÜÇÜĞÜM. HIZLA HÜCUM ET ONLARA!
BZZZZZZZ!
BAKIN SUNA! BİZİ KÜÇÜK FARE İLE DURDURACAK!
FARENİN PATLAYICI MADDE OLDUĞUNU BİLMİYORLARDI.
HEMEN....
BOOM
ÖN TEKERLEK İNFİLAK EDEREK PARÇALANDI VE ARABA YANLADI
EYVAH! DURDURAMIYORUM! ÇARPACAĞIZ!
TAM DEVRİLİRKEN...
YAAAA
AMAN ALLAHIM! NASILSINIZ ÇOCUKLAR!
İYİYİZ EFENDİM!
OHH! İYİ Kİ ÖNDEN ÇARPMADI!
FAKAT NE OLDU? SON DEFA BİR FARE GÖRMÜŞTÜM!
BAKIN EFENDİM TEKERLEĞE SAPLANMIŞ. PATLAYICI MADDE OLMALI!
SANDY VE JO'YA İNANMIYAN KOMUTAN TEHLİKEYİ FARK ETTİ...
DAHA FAZLA ZARAR VERMEDEN ONU YOK EDİN!
İNANAMIYORUM! OYUNCAKLARA KARŞI HARP EDECEĞİZ!
OYUNCAKÇI ASKERLERİN DURAKLADIĞINI GÖRÜNCE SEVİNÇLE HAYKIRDI....
PÖH! BİZE HÜCUM EDECEKLERMİŞ! GETİRİN SİLAHLARI ARSLANLARIM!
TOPLAR ANİDEN ATEŞ ETMEYE BAŞLADI...
AH AYAĞIM!
KORKUNÇ! BİZİ BOMBALIYORLAR!
ATEŞ!
BOOOM!!
ACK!!

3
KOMUTAN İHTİYARIN KOSMOBİLİNİ GÖRDÜ...
İŞTE ŞU İHTİYAR! HER ŞEYİ İDARE EDİYOR. HESABIN GÖR O-NUN JONSON!
BAŞÜSTÜ-NE KO-MUTANIM!
FAKAT AS-KER ATEŞ ETMEDEN.
EEEEAARGH!
ANİDEN ROBOTLAR ORTAYA ÇIKTI VE ATEŞE BAŞLADILAR...
SENİ KÜÇÜK... AHH!!
HAYIR! AHH!!
BAK JO BÜTÜN ASKERLER DONDULAR. FAKAT RO-BOTLAR NASIL YAKLAŞTI!
ASKERLER ATEŞ-TEN FARK EDE-MEDİLER!
ROBOTLAR İLK SAVAŞI KAZAN-DILAR...
OLDU ARSLAN-LARIM! SİLÂH VE MİHVERLE-Rİ TAŞIYIN! HAYDİ!.
OYUNCAKÇI ALETİ ÇA-LIŞTIRARAK BİR HE-LİKOPTERİ KAMYO-NA GÖNDERDİ...
GİT BAK BAKALIM! KAMYONDA ŞU APTAL ASKERLER-DEN KİMSE KALMIŞ MI?
JO VE SANDY HELİKOPTERİN ATEŞ ETTİĞİNİ BİLİYORDULAR
JO, NE YAPACA-ĞIZ? BEKLER-SEK YAKALANA-CAĞIZ! KAÇAR-SAK ATEŞ EDER!
O HALDE GELMESİ-NE HAZIR-LANALIM!
JO KAMYONUN İÇİNDEN AĞIR BİR TAHTA ALDI...
SANDY! SEN KAM-YONUN İÇİNE SAKLAN SESSİZCE HALLET-MELİYİZ!
ÇOCUKLAR SAKLANIP SESSİZCE BEKLEDİ-LER... HELİKOPTER VIZILDIYARAK GELDİ...

VE JO TAHTAYI SAVURDU
AL SANA! PIS BELÂ!
KIRILAN OYUNCAK YERE DÜŞTÜ..
KAÇALIM SANDY! OYUNCAKÇI BİZİ GÖRMEDEN NEHİRE ULAŞALIM!
HELİKOPTERİN KAYBOLMASINDAN, OYUNCAKÇI ÇOCUKLARIN KAYBOLDUĞUNU ANLADI...
BUNLAR ŞATO YANARKEN BIRAKTIĞIM VELETLER! DEMEK Kİ KAÇIP ASKERLERE HABER VERDİLER
KOYNUNDAN ÇIKARDIĞI FAREYİ KURUP HAREKET ETTİRDİ...
FAKAT ŞİMDİ KAÇAMIYACAKLAR! YAKALA ONLARI ARSLANIM! PARÇALA!
BZZZZZZ
BAK JO! OYUNCAKÇI FAREYİ GÖNDERMİŞ!
SAĞA SOLA KOŞ SANDY! BELKİ YOLUNU ŞAŞIRTIRIZ!
FAKAT PATLAYICI FARE PEŞLERİNİ BIRAKMADI...
AYY!! JO, GENE GELİYOR!
BİZE GÖRE AYARLANMIŞ OLMALI! HALÂ TAKİP EDİYOR.
TEK ÇARE VARDI... JO GELEN OYUNCAĞA DÖNDÜ...
SANDY, ARKAMA SAKLAN! KIMILDAMA..YAPAMAZSAM BEN ÖLEYİM!
JO BİR AĞACIN GÖVDESİ ÖNÜNDE TAHTAYI YERE DAYAYIP BEKLEDİ...
SAKLAN SANDY! TEK ŞANSIMIZ FAREYİ ÜZERİMİZDEN ATLATMAK!
FARE ÇOCUKLARIN RAMPASINDAN FIRLADI...
BZZZZZ...

AĞACIN GÖVDESİNE ÇARPMASIYLE KORKUNÇ BİR PATLAMA OLDU...
BLAAAMM!!
NEHRE KOŞ SANDY! ALLAHTAN YÜZME BİLİYORUZ!
İHTİYAR OYUNCAKÇI GELİYOR! ONDAN KURTULMAK İÇİN NEHİRİ HEMEN GEÇELİM!
OYUNCAKLAR İHTİYARIN KOSMOBİLİNİ TAKİP EDİYORDU...
ÇABUK! VELETLERİ NEHRİN ORTASINDA YAKALAMALIYIZ!
OYUNCAKÇI NEHİR KENARINA GELDİ...
TUH! GENE SAKLANDILAR DENİZ ALTIYI GETİRİN! BURAYA!
DENİZ ALTIYI NEHİRE İNDİRDİ...
ONLARI YAKALAYIP YOKET ARSLANIM! SESSİZCE YAKLAŞ!
İHTİYAR ALETE DOKUNDU VE DENİZALTI HAREKET ETTİ...
ŞU KAMIŞLARA ATEŞ EDİN! BELKİ ORADADIRLAR.
DENİZALTIDAN ATILAN TORPİL SUDA İLERLEDİ...
FOOOOOOSHH!
TAM İSABET! BURALARDA OLACAKLAR TEKRAR SOLA ATEŞ EDİN ŞİMDİ!
BLAAM!
O SIRADA JO VE SANDY KÖPRÜNÜN ALTINDA TEHLİKEDE UZAKTAYDILAR...
DENİZALTI HAKİKİ TORPİL ATIYOR!
BURADA KALIRSAK ER GEÇ BİZİ YAKALIYACAK KAÇMALIYIZ!

BIRAZ SONRA BIR TORPİL DAHA KIYIDA PATLADI...
HAYIR! ORAYA DEĞİL. KÖPRÜYE DOĞRU İLERLE. HAYDİ!
DENİZALTI GELİYORDU. ÇOCUKLAR KORKU İÇİNDE KALDILAR...
KAPANA KISTIK JO. GELİYOR!
SANDY, BAK ŞUNA!
ÇARKLI, OYUNCAK BİR GEMİ! KAMIŞLARA TAKILIP KALMIŞ! ORADA YATIYOR!
NE DİYORSUN JO! BİZE NE YARDIMI OLUR ONUN!
JO ÇABUK HATIRLADI...
ŞATODAKİ TANKI HATIRLA. HAREKE EDEN ŞEYE ATEŞ EDİYORDU. BELKİ DENİZALTIDA ÖYLEDİR.
JO'NUN YARDIMIYLE GEMİ GİTMEYE BAŞLADI...
GÜLE GÜLE ESKİ GEMİ! BU SON YOLCULUĞUN OLACAK!
HEMEN SONRA DENİZALTI DALIŞA GEÇTİ...
DALMAYA BAŞLADI. MUTLAKA BİR ŞEYLER GÖRMÜŞTÜR.
OYUNCAKÇI TELEVİZYONDA DENİZALTININ TELESKOPUNDAN GÖRÜNENE BAKTI...
HAYIR! ESKİ BİR OYUNCAK BU. ATEŞ ETME!
FAKAT ÇOK GEÇTİ. TORPİL DENİZALTIDAN FIRLAMIŞTI...
..VE ESKİ OYUNCAK GEMİ PARAMPARÇA OLDU...
AH! AAH! APTAL! SON TORPİLİNİ BİR OYUNCAĞA HARÇADIN. DÖN GERİ.
BLAMMM!
JO DUYDUN MU? DENİZ ALTININ TORPİLİ KALMAMIŞ!
GEL SANDY! OYUNCAKÇI NE YAPACAĞINI DÜŞÜNÜRKEN KAÇABİLİRİZ BELKİ.
DEVAMI GELECEK SAYIDA

MERSİNLİ MEMET
Kara Korsan
AKDENİZİN SICAK BİR GÜNÜNDE MEMET ÇİTLENBİK KAPTANIN DİNAMİT YÜKLÜ GEMİSİNDE SEYAHAT EDİYORDU...
MERHABA! NE O KORSAN FİLMİ Mİ ÇEVİRİYORSUNUZ?
FAKAT ADAM HAKİKİ KORSANDI.. PALASIYLA KAPTANA HÜCUM ETTİ...
CASUSLARIM GEMİNİN DİNAMİT YÜKLÜ OLDUĞUNU SÖYLEDİLER. ÇABUK ÇIKAR!
MEMED! BAK DİNAMİTLERİ ÇALMAK İSTİYORLAR! BİR ŞEY YAP!
ZEVKLE YAPARIM.
DÜŞÜNMESEN BEN VERİRİM. ALIN BAKALIM!
İMDAAT! MEMED!
ŞİMDİ KAPTAN!
İSTEDİĞİNİ ALDI İŞTE!
BU DİNAMİTTEN DE ŞİDDETLİ PATLADI!
ARTIK BU ESKİ GEMİDE KALMASAN DAHA İYİ. ÇÜNKÜ BİZİ TANIDILAR. MUTLAKA İNTİKAM ALIRLAR!
MERAK ETME YANINDA OLACAĞIM BİR ŞEY YAPARLARSA GÖSTERİRİM ANYAYI!
PEYGAMBER ŞAHİDİM İNTİKAMIMI ALACAĞIM. GEBERTECEĞİM ONU!
ERTESİ GÜN MEMED AYRILDI...
BENİ ARARSAN PETROL ŞİRKETLERİNİN OTELİNDE OLACAĞIM!

PETROL ŞİRKETİNE GİTTİ...
İYİ Kİ GELDİN MEMED! SINIRA BORU GÖTÜRMELİYİZ! KİMSE CESARET EDEMİYOR
ÖYLE Mİ! NE ZAMAN GİDEYİM ORAYA?
KAMYON HAZIR! HEME YOLA ÇIK!
İYİ Kİ OTELE GİDİP KAYDOLMADIM
İYİ Kİ HAKİKATEN OTELE GİTMEMİŞTİ...
NE PATLADI! NEREDEYSE BEN DE UÇACAKTIM
HOTEL
BÜYÜK KÂFİRİ HAKLADIK. SIRA KAPTAN VE ÖTEKİLERDE
MEMED KURTULDUM DERKEN ÖNÜNE ARAPLAR ÇIKTI.
BİZİM KORSANIN ADAMLARINA BENZİYORLAR!
AFFEDERSİNİZ ÇOCUKLAR, OYNARDIK AMA ŞİMDİ ÇOK İŞİM VAR!
CANINIZ TOZ YUTMAK İSTİYOR GALİBA!
SONRA...
TUH BE! BENZİN DE BİTMİŞ. AKSİLİK İŞTE!
KURŞUNLAR DEPOYU DELMİŞTİ...
İTMEM LÂZIM!

SAHİCİ ŞEHİR Mİ, YOKSA SERAP MI!
SAHİCİ BİR ŞEHİRDİ AMA. MEMED PAZARI GÖRÜNCE ŞAŞIRDI...
HEY! MEMED!
AA! BİZİM ÇİTLENBİK KAPTAN!
KÖLE GİBİ SATILDIK. KURTAR BİZİ BURADAN
SUS! KIRBACI YERSİN!
NE DEDİN AHBAB!
BİZİ YAKALADI VE DİNAMİTLERİ ALDI. BÜTÜN PETROL KUYULARINI TAHRİP EDECEK.
ONUN DÜŞMANIYIM ŞİMDİ!
BAŞKA ŞEYLER YAPMADAN HESABINI GÖRECEĞİM ONUN
AZ SONRA...
HEY YUKARIDAKİ REİSİNE SÖYLE GELSİN! YOKSA BEN YUKARI ÇIKACAĞIM!
KARA KORSAN GÖRÜNDÜ...
HEH! HEH! DEMEK KURTULDUN. AMA ŞİMDİ İŞİN BİTTİ!
MEMED İÇERİ GİRİP YAKALAMAN İMKÂNSIZ!
GİDİYORUM AMA GENE GELECEĞİM!

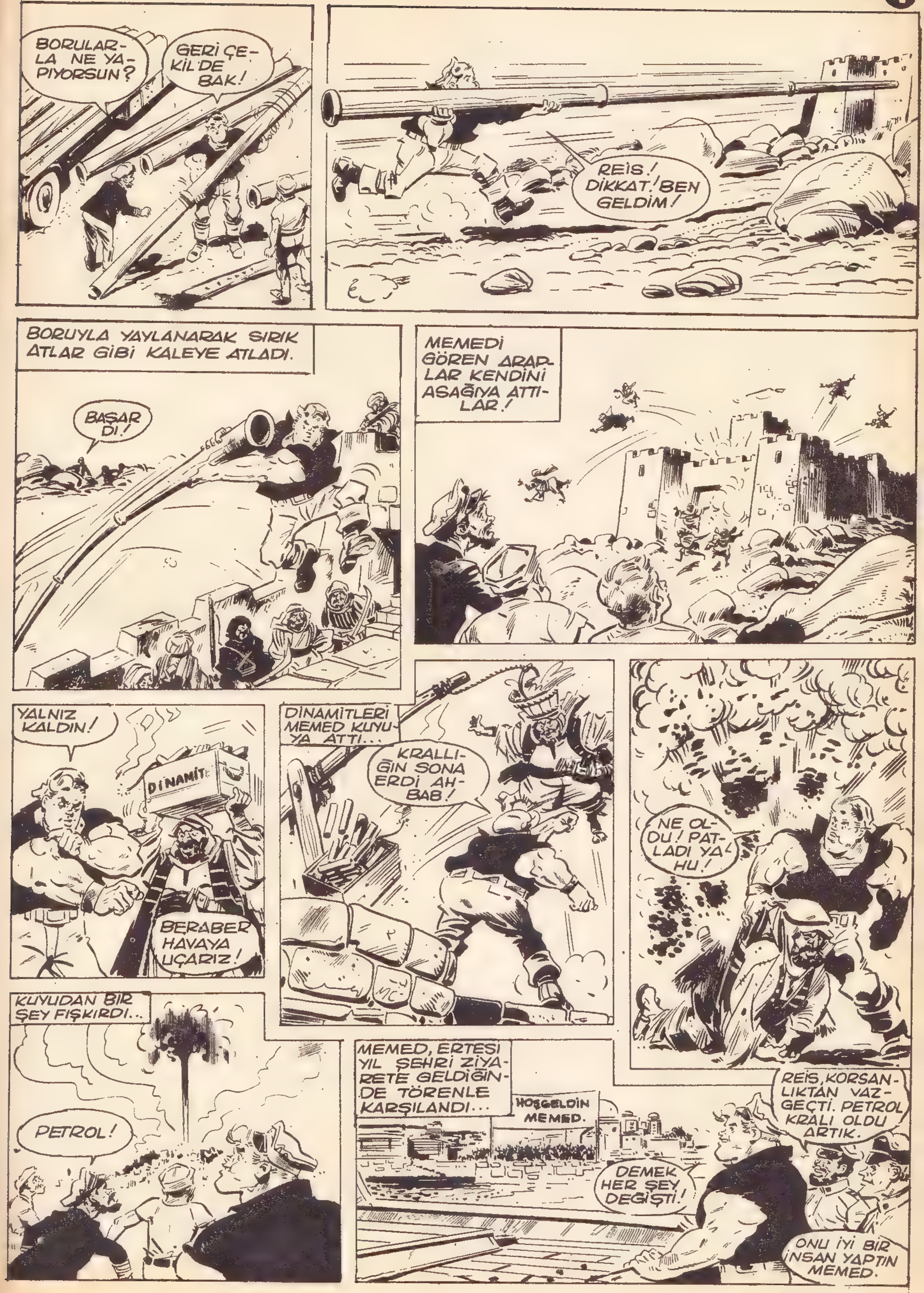
BORULAR-LA NE YAPIYORSUN?
GERİ ÇEKİL DE BAK!
REİS! DİKKAT! BEN GELDİM!
BORUYLA YAYLANARAK SIRIK ATLAR GİBİ KALEYE ATLADI.
BAŞARDI!
MEMEDİ GÖREN ARAPLAR KENDİNİ AŞAĞIYA ATTILAR!
YALNIZ KALDIN!
DİNAMİT
BERABER HAVAYA UÇARIZ!
DİNAMİTLERİ MEMED KUYUYA ATTI...
KRALLIĞIN SONA ERDİ AHBAB!
NE OLDU! PATLADI YAHU!
KUYUDAN BİR ŞEY FIŞKIRDI...
PETROL!
MEMED, ERTESİ YIL ŞEHRİ ZİYARETE GELDİĞİNDE TÖRENLE KARŞILANDI...
HOŞGELDİN MEMED.
REİS, KORSANLIKTAN VAZGEÇTİ. PETROL KRALI OLDU ARTIK.
DEMEK HER ŞEY DEĞİŞTİ!
ONU İYİ BİR İNSAN YAPTIN MEMED.

KANLI BIÇAK
HAİN TAMANA VE ADAMLARI, TELUHA'NIN KABİLESİNE HÜCUMA GEÇTİLER KANLI BIÇAK'TA MÜDAFAAYA YARDIM EDİYORDU...
BATAKLIKTAKİ CANAVARLAR DÜŞENLERİN İŞİNİ ÇABUCAK BİTİRDİ...
ÖLDÜRÜN MELUNLARI!
AHİYAH!
KAHRAMAN KANLI BIÇAĞIN HAYKIRIŞI BÜTÜN SESLERİ BASTIRDI...
İLERİİİ! DURMAYIN!
FAKAT TAMANA'NIN ADAMLARI YAVAŞ YAVAŞ İLERLİYORDU...
ZAFER BİZİM. HÜCUM
TELUHA KANLI BIÇAĞIN YANINA GELDİ...
SAVAŞI KAYBEDİYORUZ. NE YAPACAĞIZ?
VAKİT VARKEN KAPLANLARI ÇAĞIR. SAVAŞÇILAR BİNİP HÜCUM ETSİN!
TELUHA SÜRATLE SİVRİ BOYNUZLU KAPLANLARI GETİRTTİ VE ADAMLARI BİNİP İLERLEDİLER...
DÜŞMANLARI BATAKLIĞA DÖKÜN!
BUNU GÖREN DEVLER KORKUDAN NE YAPACAKLARINI ŞAŞIRDILAR...

TAMANA HAİNİNİ BANA BIRAKIN!
TAMANA YERDEN ALDIĞI MIZRAĞI KALDIRDI...
GEBER KANLI BIÇAK!
KANLI BIÇAK KAPLANIN ÜZERİNDEN YANA YATIP TAMANA'NIN ÜZERİNE DOĞRU ATLADI...
TAMANA KORKUYLA HAYKIRIP BATAKLIĞA DÜŞTÜ...
AHHH!!!
TAMANA'NIN ÖLDÜĞÜNÜ GÖREN DEVLER KAÇIYORLAR ARTIK...
MANITU KORUDU!
ZAFERİ KAZANDIK KARDEŞLERİM! REİSLERİ OLMAZSA GİD
O AKŞAM TELUHA KABİLE REİSİ OLDU...
NİHAYET ÇOK BEKLEDİĞİM SULHA KAVUŞTUK. KANLI BIÇAK, SENİN YARDIMINLA OLDU!
ERTESİ GÜN...
DOSTUM! BİZİMLE KAL!
MEMNUN OLURDUM TELUHA! KENDİ HALKIMA DÖNMELİYİM!
TELUHA KANLI BICAĞA GİZLİ YOLU GÖSTERDİ...
TANRI YARDIMCIN OLSUN! GÜLE GÜLE! HALKIMI KURTARDIĞIN İÇİN TEŞEKKÜRLER!
HOŞÇA KAL! GENE GELİRİM!
SON...

GOL KRALI
ROVERLERİN KAPTANI ÇARLTON, TAKIMININ İTALYADAKİ FLORİNA VİLLASINDA KALMAMASINA DAİR BİR İKAZ MEKTUBU ALDI. BUNU SOL İÇ JUMBO' NUN ŞAKASI SANDI VE ALDIRIŞ ETMEDEN AVRUPA KUPA ŞAMPİYONASININ İLKİNİ OYNAMAK ÜZERE İTALYA'YA GELDİLER. JUMBO' NUN ARKADAŞI VİLLANIN SAHİBİDİR. KENDİSİ SEYAHATTE İKEN KALMALARINI İSTER...
FLORİNA VİLLASINA HOŞ GELDİNİZ SİNYORLAR!
SELÂM! BU YER BENİ ÜRPERTMEYE BAŞLADI.
HAYALETLER ŞATOSUNA BENZİYOR!
IŞIKLAR YANMIYOR ETRAFI MUM AYDINLATIYORDU...
SİZE ODALARINIZI GÖSTEREYİM. MUM KULLANDIĞIM İÇİN ÖZÜR DİLERİM
ÇARLTON BLAKİ İLE AYNI ODADA KALIYORDU...
BAK BLAKİ, "İKİ BAŞLI KERTENKELEDEN SAKININ" DİYE İHTARI HATIRLADIN MI?
EVET AMA ŞAKADIR, BU.
BİR KAÇ DAKİKA SONRA
BLAKİ, PENCEREYE BAK!
KAÇ.... KAÇTI! PENCERE AÇILMIYOR!
KAPI DA AÇILMIYOR. KAPANA KISTIRILDIK!
NİHAYET KAPI AÇILDI...
JUMBO BU ŞAKAYA SON VER. YARIN HAYATİ MAÇIMIZI OYNIYACAĞIZ.
DAHA ÖNCE DE SÖYLEDİM. BUNDAN HİÇ HABERİM YOK.

O SIRADA UŞAK İÇERİ GİRDİ...
İKİ BAŞLI KERTENKELEYİ Mİ GÖRDÜNÜZ ? ÖYLEYSE SİZİ İKAZ ETMİŞLER BU KÖTÜLÜK İŞARETİDİR. HEMEN BURADAN GİDİN.
GİTMEK Mİ! GECENİN BU SAATİNDE HA? KALMAKTAN BAŞKA ÇAREMİZ YOK!
ÇARLTON ARKA TARAFTAKİ YATAK ODASINA GİTTİ. KISA BİR ZAMAN SONRA UYKUYA DALDI... FAKAT BLAKİ UYUYAMADI. DUYDUĞU MADENİ BİR SES ÜZERİNE FENERE SARILDI...
KİM ! KİM O!
BİR AN SONRA...
AAAARGH!
ÇARLTON BLAKİ'NİN DÜŞÜRDÜĞÜ FENERİ ALDI...
BLAKİ! NEREDESİN? HERKES UYANSIN! BLAKİ ORTADAN KAYBOLDU.
BIRAK ALLAHAŞKINA. BİR DE İYİCE DİNLENMEMİZİ İSTİYORDUN!
AMA. BLAKİ KAYBOLDU!
FAKAT İMKÂNSIZ. BURADA OLMASI LÂZIM.
YARIM SAAT SONRA...
DURUM GİTTİKÇE KÖTÜLEŞİYOR BLAKİ YOK. BİR DE DIŞARIYA BAKALIM!
BU İŞE ÇOK ÜZÜLÜYORUM. BURADA KALMAMIZA BEN SEBEP OLDUM. ACABA HAYRANLARIMIZDAN BİRİNİNİN OYUNU OLMASIN?
AKLIMI KARIŞTIRIYOR JUMBO. HAYRET VERİCİ ŞEY. GEL ŞU YAZLIK EVE BAKALIM!
BLAKİ!
OOFF! NE... NEREDEYİM ? SON HATIRLADIĞIM: BİRİSİ BENİ YAKALADI. KOLUNDA DÖVME VARDI!
BUNDAN SONRA UYUMAMIZ KOLAY OLMIYACAK. YENİ BİR ŞEY OLMASINI BEKLİYECEĞİZ. EN İYİSİ SIRAYLA NÖBET TUTALIM.

3

KAHVALTI ZAMANI...
YİYECEK Mİ ? BAKAMIYORUM BİLE.
FUTBOL OYNAMAKTANSA UYUMAYI TERCİH EDERİM !
NE GECEYDİ BE. ESNEMEKTEN KENDİMİ ALAMIYORUM !
ROVERLER SOYUNMA ODALARINA VARDIKLARINDA GEÇİRDİKLERİ HAREKETLİ GECENİN YORGUNLUĞUNU ÜZERLERİNDEN HALÂ ATAMAMIŞLARDI...
AYAKKABIMI BAĞLIYACAK KUVVETİM BİLE KALMAMIŞ !
MENAJER BEN GALLIVEY, CARLTON VE BLAKİ'Yİ DIŞTA OYNIYACAK ŞEKİLDE TAKIMI KURDU...
BU GÜN MÜDAFAAYA ÖNEM VERECEĞİZ. İKİNCİ MAÇ İÇİN MALCESTER'E GELDİKLERİNDE GOL ATMAYA ÇALIŞACAĞIZ.
ROVERLER VERİLEN TALİMATA GÖRE HAREKET EDİYORDU...
MEŞHUR ROVERLER BUNLAR MI ?
AFRİKA YERLİLERİ GİBİ OYNUYORLAR !
MALCESTER'DEN GELEN TARAFTARLAR MEMNUN DEĞİLDİ...
BİZİMKİLERE NE OLDU ?
ÇARLTON DA ÇOK YORGUN. SANKİ DOLAŞIYOR !
İTALYANLAR ŞİŞE ATIYORDU...
SPUTARI
İNGİLİZLER GİDİN !
FAKAT ATILANLAR BİR İTALYAN'A İSABET ETTİ...
AAAAAHH !
BOOOO
SSSSSSSS
BLAKİ ! KOLUNU AÇ TA YARASINA BAKALIM !
BOOOOOO
SSSSS
ÇARLTON ŞU DÖVMEYE BAK !
DEVAMI GELECEK SAYIDA...

KAPLAN YAYINLARI

Yepyeni bir mecmuayı iftiharla takdim eder

Bir hafta okumakla bitiremeyeyeceginiz
heyecan dolu 64 süper sayfa

Heyecandan nefes kesen müthiş bir Resimli Roman

Harika At:
FIRTINA

Kaplanın Kardeş mecmuası pek yakında

64 SAYFA 75 KURUŞ

KAPLAN

OKUMAKLA KAZANMA ŞANSINIZ ARTAR.

İlân edilen numaralardan biri veya birkaçı sizin satın aldığınız Kaplanda ise hemen o nüshayı aşağıdaki adrese getirip hediyenizi alacaksınız. Taşradan kazananlar taahhütlü posta ile yollamalıdırlar.

KAPLAN HEDİYE SERVİSİ
Cağaloğlu Başmüsahip So
EMEK Han Kat 3 ISTANBUL

100 TAKVİM

№ 1115